Gemeinde Würenlingen

Ortsplan

Massstab 1:7500

Notfallnummern

Technische Werke Elektrizitätsversorgung, Wasserversorgung, Fernwärmeversorgung
056 297 15 05

Jagdaufsicht
078 620 65 27
076 389 49 00

Todesfälle
056 297 15 20

Notfalltreffpunkte
Gemeindehaus
MZH Weissenstein

Polizei
117

Feuerwehr
118 / 112

Sanität
144

Rettungsflugwacht
1414

Dargebotene Hand
143

Vergiftungsfälle
145

Öffentliche Verkehrsmittel

SBB
sbb.ch/fahrplan

Ruftaxi
056 290 91 92

Bus
postauto.ch/fahrplan

Impressum

Herausgeber
Gemeinde Würenlingen
Dorfstrasse 13
5303 Würenlingen
wuerenlingen.ch

Kartengrundlagen
geoPro Suisse AG, Baden
Quellen: swisstopo (SwissTLM), Kanton Aargau (Geoportal AGIS), Gemeinde Würenlingen

Gestaltung
fischer.d, Grafik Design SGD, Würenlingen

Fotos
Helga Häberli, Würenlingen

Druck
Oeschger Druck AG, Bad Zurzach

© Gemeinde Würenlingen

Dezember 2023

Öffentliche Gebäude, Anlagen der Gemeinde

1. Gemeindehaus, -verwaltung
2. Post, Technische Werke
3. Dorfschüür, Bibliothek und Veranstaltungen
4. Kath. Kirche St. Michael, Friedhof, Pfarreilokal
5. Altersheim Wirna Vita
6. Waldhütte Oberwald
7. Kapelle
8. Jugendtreff
9. Forstwerkhof
10. Waldhütte Unterwald
11. Bauamt, Werkhof, Feuerwehr
12. ARA Würenlingen
13. Bahnhof Siggenthal-Würenlingen
14. Paul Scherrer Institut PSI
15. ZWILAG

Schul- und Sportanlagen

16. Schulhaus Dorf
17. Kindergarten und Turnhalle Gartenstrasse
18. Tagesstrukturen Breite
19. Schulhaus Weissenstein
20. Mehrzweckhalle, Sportanlage Weissenstein
21. Schulhaus Tannenweg
22. Turnhalle Tannenweg
23. Pumptrack
24. Fussballplatz Kuhgässli
25. Sport- und Spielplatz Käppeli
26. Sportzentrum Go Easy

Piktogramme

- Post
- Kultur/Veranstaltungen
- Infotafel
- Feuerstelle
- Aussichtspunkt
- Bahnhof
- P+R
- Spielplatz
- Kirche
- Sportanlage
- Öff. Parkplatz
- Veloparkplatz
- Restaurant
- Kinderwagenweg
- Gedenkstein
- Entsorgungsplatz
- Veloweg
- Wanderweg

Legenden

- Gemeindegrenze
- Bahnlinie
- Postautolinie/Haltestelle
- Kies-/Steingrube
- Naturschutzgebiet
- Reben

Spazier-, Wander-, Freizeit- und Velowege

- Grenzwanderweg
- Spazierweg
- Spazierweg mit Kinderwagen befahrbar
- Vitaparcours
- Waldlehrpfad
- 6-Gemeindeweg
- Offizieller Wanderweg
- Veloweg

Ortsplan digital

Den Ortsplan finden Sie auch digital und regelmässig aktualisiert auf der Website der Gemeinde: www.wuerenlingen.ch/ortsplan

Strassenverzeichnis
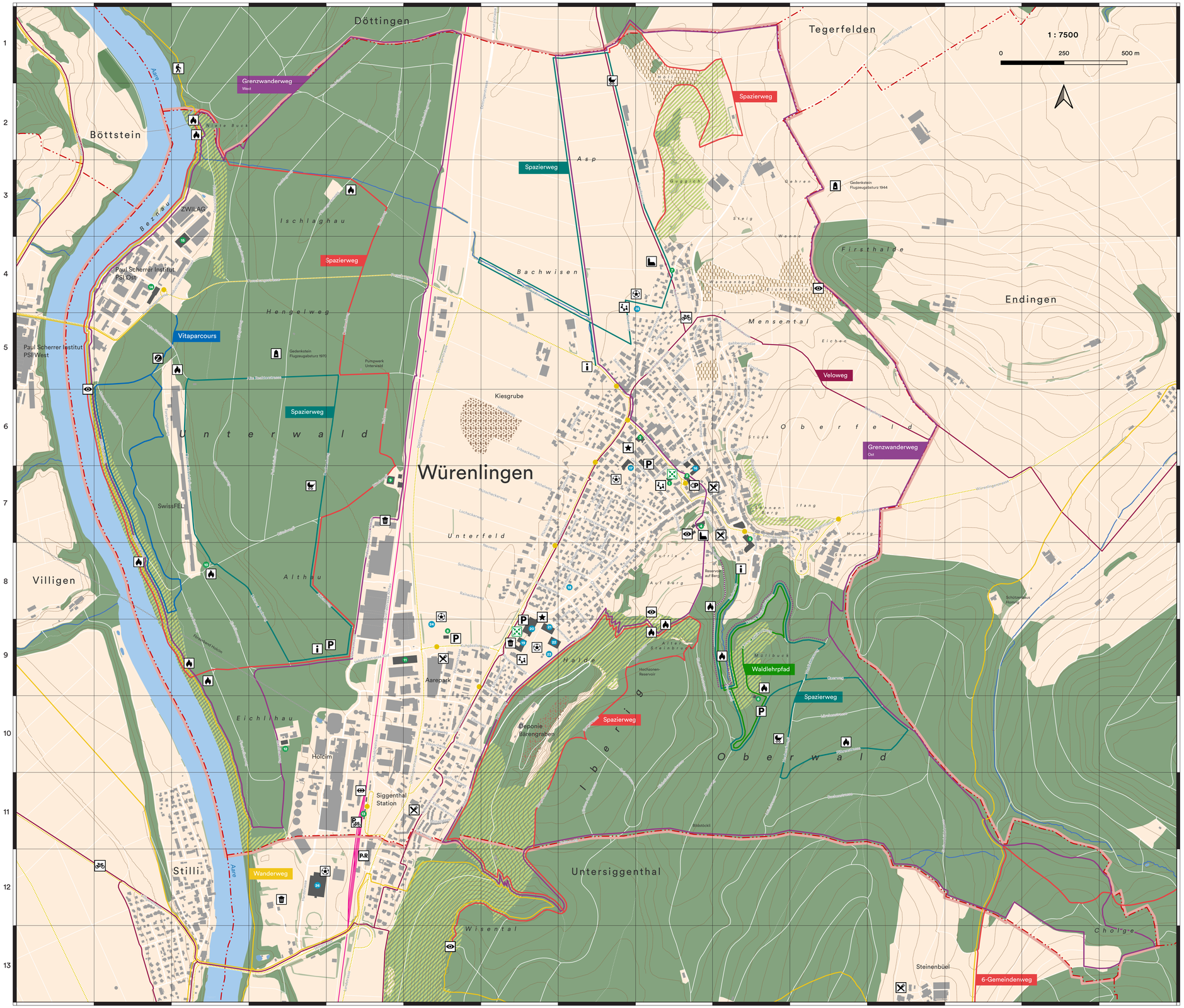
Affanderweg	H06
Ahornweg	H08 - H09
Alte Endingerstrasse	K07
Alte Reaktorstrasse	B04 - F05
Althaustrasse	E08 - E09
Althauweg	D07 - E09
Anemonenweg	H08
Asterweg	H07
Bachstrasse	F04 - I06
Bachweg	F02 - E04
Baderweg	J07 - J10
Bahnweg	E05 - F06
Bärenweg	F05 - I06
Bergbrunnenweg li	H08 - I09
Bergstrasse	I08 - H11
Bildstöckli/Haustrasse	I10 - I11
Birkenweg	H08 - H09
Böttsteinweg	D02 - F03
Breitenstrasse	H06 - H08
Brömläckerweg	F10
Brunnengasse	I05 - J05
Buchenstrasse	J11 - M11
Buchenweg	G09 - G10
Chilesteig	I07
Cholofenrainstrasse	I08 - J10
Dahlienweg	H07 - H08
Denkmalweg	E04 - E07
Distelweg	H07 - H08
Dorfstrasse	I06 - I07
Döttingerstrasse	G01 - F11
Eibenweg	F10 - G10
Eichlihauweg	C08 - D11
Endingerstrasse	I07 - K08
Erbsackerweg	G06 - H07
Erikaweg	H07
Fischreiherweg	C08 - D11
Fliederweg	G08 - H08
Föhrenstrasse	K10 - K11
Forschungsstrasse	B04 - B05
Forschungsweg	B05 - C08
Gartenstrasse	H06 - 07
Grenzweg	F11
Haldenweg	I07 - G11
Hängeweg	C04 - C05
Hengelweg	F05 - H06
Heubeerriweg li	K09 - K11
Heuliweg	K07 - K08
Ibrigstrasse	H10 - I11
Industriestrasse	E09 - E11
Industriestr. Althau	E07 - E09
Industriestr. Beznau	C03 - C04
Industriestr. Süd	E09 - F09
Irleweg	H07 - I07
Ischlagweg	D02 - D04
Kaiserackerweg	H07 - H08
Kapellenweg	H01 - I05
Kellenäckerstrasse	F10 - F11
Kellenäckerweg	F11
Kerbelweg	H08
Kirchweg	I07 - J08
Kirschenweg	J05
Klenweg	F09 - G09
Kohlenweg	I05 - I06
Kornweg	H06 - H07
Kreutzbodenstrasse	E11
Krokusweg	H07 - H08
Kuhgässlistrasse	F09 - G09
Langackerweg	H07 - H08
Lärchenstrasse	K10 - L10
Lilienweg	G09
Lindenstrasse	I07 - I08
Lochackerweg	F07 - H07
Mensentalstrasse	J04 - J05
Mittelgasse	F11
Mösistrasse	J11 - K11
Mühleweg	J07 - J08
Narzissenweg	H08
Nelkenweg	H07
Neugutthauweg	F01 - F02
Neuweg	F07 - G08
Nietenbuckweg	C02 - C04
Oberbodenstrasse	I05 - J06
Ob. Cholofenrainstr.	I09 - I11
Oberer Buckweg	C05 - D07
Ob. Müllbuckweg	J09 - K09
Ob. Priorhölzliweg	C05 - C08
Obergasse	F11
Oberweg	H08
Orchideenweg	G09
Pflanzgartenweg	E02 - D04
Plätschackerweg	F06 - H07
Poststrasse	H07 - I07
Pulverhüsliweg	D04 - D07
Querweg	K09 - L09
Rainackerweg	F08 - G08
Randweg	I04 - I05
Rebbergstrasse	J05 - J06
Rebschulweg	I05
Rennweg	I05 - J07
Rieslingweg	I05
Römerstrasse	I03 - I05
Rosenweg	I06 - I07
Rötelweg li	E06 - D08
Röthelweg	G06 - H07
Sandgasse	I04 - I05
Scheidegg weg	F08 - H08
Schulweg	K05 - M06
Schulschlagweg	F01 - F02
Schulstrasse	I06 - J06
Schulweg	I06 - J07
Seilbahnweg	F10
Seilerweg	H05 - I05
Siggenthalerstr.	G08 - F11
Sonnenbergstrasse	J06 - J07
Sonnengässli	J06 - J07
Steigweg	I04
Steinbruchweg	G09 - G10
Steinenbühltstrasse	K08 - M11
Steirüscheweg	D01 - D04
Stillächerweg	B05 - C08
Stückhaldenweg	J06 - K07
Stückweg	J06
Stumpenweg	K07 - L08
Tannenweg	G08 - H09
Tegerfelderstrasse	J02 - I06
Tiefensteinweg	H08
Tiergartenstrasse	J05 - J06
Trottenweg	J04 - J05
Tüchelweg	J07 - J09
Tulpenweg	I04 - I07
Unterbodenweg	F04 - I05
Unt. Müllbuckstr.	J08 - K09
Unterer Buckweg	C08 - D09
Unt. Priorhölzliw.	B05 - C08
Untergasse	F11
Veilchenweg	H08
Waldhüttenweg	J09 - J10
Wegscheide	F10
Weinbergweg	J05 - J06
Weissensteinweg	G09
Wiesenstrasse	F09 - F10
Wolfackerweg	F10 - F11
Zementweg	E11 - F11